

Accompagnement des classes expérimentales par les membres du LÉA

Suivez l'accompagnement par les membres du **LÉA-IFÉ Réseau Ecoles Armorique-Méditerranée** avec les professeurs engagés dans la recherche collaborative.

[Lire l'article sur le blog des LÉA-IFÉ](#)



La naissance d'un dispositif pédagogique - le cercle d'étude

Les acteurs du **LÉA-IFÉ H. Parriat – Montceau – les – Mines** reviennent sur la construction de cercle d'étude au sein d'un dispositif apprenant novateur (DECLAM – Développement Epanouissement Collectif Lien Autrement Mixité).

[Lire l'article sur le blog des LÉA-IFÉ](#)

Le temps du LÉA Alpage école de Sullens 74

Retrouvez le témoignage audio du **LÉA Alpage école de Sullens 74** lors du rendez-vous des LÉA-IFÉ sur la question des temporalités d'un LÉA.

[Lire l'article sur le blog des LÉA-IFÉ](#)



DECLAM – Former pour créer un réseau d'établissements autour d'un dispositif pédagogique

Découvrez la formation mise en œuvre par les membres du **LÉA Lycée H. Parriat – Montceau-Les-Mines** auprès d'enseignants afin de diffuser leur dispositif.

[Lire l'article sur le blog des LÉA-IFÉ](#)



Carnet de bord du LÉA 'CAPture'

Suivez les 4 derniers épisodes du carnet de bord du **LÉA Réseau CAPture en lycées professionnels** : ressources, témoignages, trousse à outils, ...

[Lire l'article sur le blog des LÉA-IFÉ](#)



Découvrez le dispositif 'I.C.A.R.E.'

Le **LÉA Réseau CAPture en lycées professionnels** présente leur dispositif 'I.C.A.R.E.', un dispositif d'expression des émotions de la réussite par auto-évaluation des élèves.

[Lire l'article sur le blog des LÉA-IFÉ](#)

ILS Y ÉTAIENT



Le LéA PACE était présent à la journée académique de l'innovation de l'académie de Créteil

Des membres du **LéA Posture d'Auteur et Compétences d'Ecriture (PACE)** ont présenté leurs travaux lors de la journée académique de l'innovation organisée par la CARDIE de Créteil.

[Lire l'article sur le blog des LéA-IFÉ](#)

Gestion du stress (compétences émotionnelles), contort à l'apprentissage

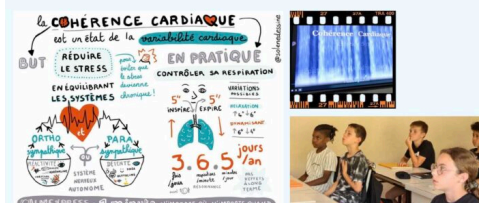

Le LéA École-Collège St Exupery 06 participe au 3e colloque international sur l'empathie en éducation

Les expérimentatrices en S.V.T. du **LéA Ecoles-Collège à Saint Laurent du Var (06)** ont communiqué au colloque « Espaces sensibles: approches performatives pour un éducation inclusive de l'école à l'Université ».

[Lire l'article sur le blog des LéA-IFÉ](#)

LA VIE DU RÉSEAU DES LÉA-IFÉ



11 nouveaux LéA-IFÉ rejoignent le réseau pour la période 2024-2027 !!!

Partez à la découverte de ces **nouveaux LéA** sélectionnés lors de la commission d'expertise qui s'est réunie le 26 mars 2024.

[Lire l'article sur le blog des LéA-IFÉ](#)



Éclairer la création collective d'intelligence : retour sur la 14e rencontre internationale des LéA-IFÉ

Peggy Neville, chargée d'études dans l'équipe Veille et Analyse de l'IFÉ, nous partage un témoignage sur cette journée vécue avec le Réseau des LéA-IFÉ.

[Lire l'article sur le blog des LéA-IFÉ](#)



Où trouver les ressources produites par les LéA-IFÉ ?

Retrouvez une **sélection de sites** sur lesquels les ressources du réseau des LéA-IFÉ sont accessibles : des connaissances sur l'action des



Un nouvel outil pour valoriser les productions des LéA-IFÉ, les cartes "Ressources des LéA-IFÉ"

Découvrez les **37 cartes "Ressources des LéA-IFÉ"** qui mettent chacune en avant une production d'un de nos LéA en

professionnels de l'éducation et des ressources pour leur action.

[Lire l'article sur le blog des LéA-IFÉ](#)

cours cette année ou de l'équipe de coordination du réseau !

[Lire l'article sur le blog des LéA-IFÉ](#)



[Lire l'article sur le blog des LéA-IFÉ](#)

En novembre, une formation pour faciliter la conduite de travaux collaboratifs : inscrivez-vous !

Le réseau des LéA-IFÉ, en partenariat avec l'université d'Aix-Marseille et de Montpellier, propose cette formation, du **20 au 22 novembre 2024 à l'IFÉ**.

RESSOURCES DE L'IFÉ

FORMATIONS 2024-2025



[Lire l'article sur le blog des LéA-IFÉ](#)

Les inscriptions aux formations 2024-2025 de l'IFÉ sont ouvertes !

Découvrez les **formations**, proposées par les équipes de l'IFÉ, conçues pour les acteurs du système éducatif, qu'ils soient en charge d'encadrement, de pilotage, de conception de formations ou d'accompagnement.

D'autres liens utiles :

[Site des LéA-IFÉ](#)

[Collection HAL LéA-IFÉ](#)

Institut français de l'Éducation
19 allée de Fontenay
69007 Lyon
lea.ife@ens-lyon.fr



© 2022 LéA_IFé



Cet e-mail a été envoyé à {{ contact.EMAIL }} Vous avez reçu cet email car vous vous êtes inscrit sur LéA_IFé.

[Se désinscrire](#)

