MINISTÈRE DE L'ÉDUCATION NATIONALE, DE L'ENSEIGNEMENT SUPÉRIEUR ET DE LA RECHERCHE
Institut National de Recherche Pédagogique

Programme

Jeudi 20 et vendredi 21 novembre 2008

ANALYSE DU TRAVAIL ENSEIGNANT

Nouvelles pratiques et organisateurs de l'activité

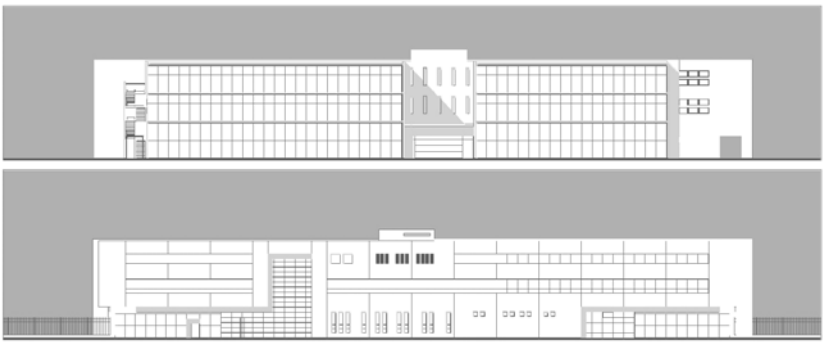

Service Formation

INRP
www.inrp.fr

PRÉSENTATION

Contexte

La didactique professionnelle part du travail enseignant en situation réelle et de ce qui organise objectivement l'activité.

Elle considère les enseignants comme des « travailleurs » et analyse ce qui guide leur action, accroît ou freine leur efficacité, organise leur activité, en se focalisant autant sur ce qu'ils partagent (enseigner) que sur ce qui les distingue entre eux (la spécialité, le statut, le niveau d'enseignement, etc.).

Deux numéros de la revue *Recherche et Formation* (56 et 57) ont été consacrés à cette question.

Objectifs

- Présenter les apports de la sociologie du travail, de la psychologie de l'activité située, de l'ergonomie : Pourquoi distinguer « action », « pratique », « activité », « tâche », « travail » ? Quels sont les « organisateurs » de l'activité ?

- Concevoir la formation des acteurs du monde scolaire (enseignants, conseillers pédagogiques, inspecteurs, chefs d'établissement) à la lumière de cette approche ;

- Réfléchir aux relations entre didactique professionnelle et didactiques disciplinaires ;

- Situer, à l'échelle européenne, les mutations introduites par cette approche sur les politiques de recrutement, entre pratiques standardisées et/ou parcours individualisés.

Public : Formateurs d'enseignants (FI et FC) de toute catégorie et de toute discipline d'origine, personnels d'inspection, chefs d'établissement, intervenants en établissements.

Responsables : Philippe Astier, université Lyon 2 et Anne-Marie Chartier, INRP.

	JEUDI 20 NOVEMBRE 2008 – Comprendre le travail
09h00 – 09h30	Accueil
09h30 – 09h45	Ouverture par le directeur de l'INRP ; puis présentation des deux journées, Anne-Marie Chartier, INRP.
09h45 – 11h00	Conférence « *Comprendre le travail enseignant : le point de vue de la didactique professionnelle* » Pierre Pastré, professeur émérite au CNAM.
11h00 – 12h15	Échanges avec les participants sous la conduite d'Anne-Marie Chartier.
12h15 – 14h00	Pause déjeuner
14h00 – 15h30	Ateliers - Trois ateliers en parallèle, portant chacun sur une étude de cas d'analyse de l'activité : « *Organisateurs de l'activité des chefs d'établissement du second degré : autorité, activité et territoire* » Marie-France Baroth, université Lyon 2 ; « *Gestes professionnels et postures des enseignants et des élèves : quelles interactions ?* » Dominique Bucheton, université de Montpellier 2 (IUFM de Montpellier) ; « *Le conseil pédagogique pendant les stages de formation initiale du point de vue des organisateurs de l'activité interactionnelle* » Isabelle Vinatier, CREN (Centre de recherche en éducation de Nantes), université de Nantes.
15h45 – 17h15	Ateliers - Trois ateliers en parallèle (les mêmes)
17h30 – 18h00	Interrogations et perspectives, Philippe Astier, université Lyon 2, ISPEF.
18h30 – 20h00	Buffet dînatoire.

	VENDREDI 21 NOVEMBRE 2008 – Apprendre le travail
08h30 – 09h00	Accueil
09h00 – 10h00	Conférence « *Développement professionnel d'enseignants des premier et second degrés* » Richard Wittorski, laboratoire CIVIIC (Centre de recherche interdisciplinaire sur les valeurs, les identités et les compétences), université de Rouen (IUFM de Rouen)
10h00 – 12h15	Table ronde « *Didactiques disciplinaires et didactique professionnelle dans la formation* » Table ronde animée par Anne-marie Chartier, avec Dominique Bucheton, Glais Sales Cordeiro, université de Genève et Isabelle Vinatier.
12h15 – 14h00	Pause déjeuner
14h00 – 15h00	Conférence « *Les désorganisateurs de l'activité* » Françoise Lantheaume, UMR Éducation & Politiques (INRP / université Lyon 2), université Lyon 2.
15h00 – 16h00	Synthèse et échanges, Frédéric Saujat, UMR ADEF (INRP / université de Provence), université de Provence (IUFM d'Aix-Marseille)
16h00 – 16h15	Conclusion

INFORMATIONS PRATIQUES

ADRESSE :

INRP - 19, allée de Fontenay 69007 LYON (site de l'ENS Lettres Sciences Humaines). Tél. : 04.72.76.61.00 (standard) - 04.72.76.62.34 (service formation).

Pour vous inscrire en ligne à cette formation et pour accéder à l'ensemble des informations relatives aux formations de formateurs de l'institut, rendez-vous sur le site de l'INRP www.inrp.fr/INRP/formation-de-formateurs.

CONDITIONS D'ACCES :

Par la route

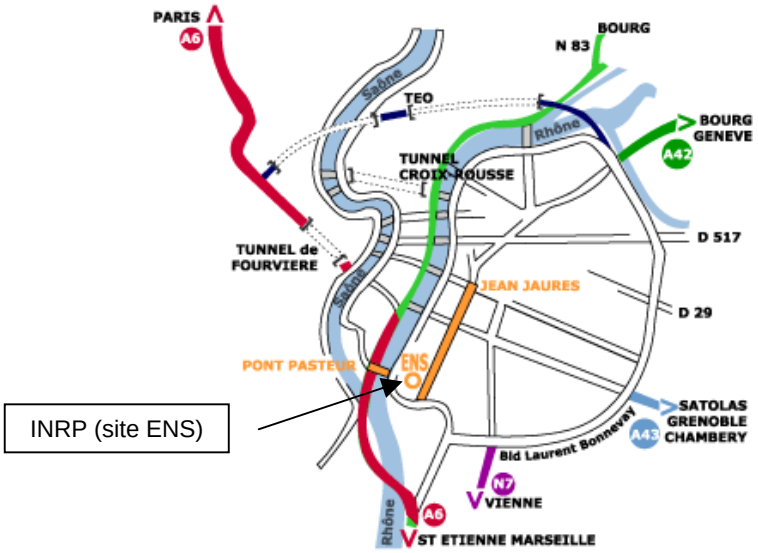

En train : gare de Lyon Part-Dieu, puis métro ligne B.

En métro (TCL) : ligne B (depuis la gare de la Part-Dieu), direction stade de Gerland. Station Debourg (sortie : avenue Debourg - avenue Jean Jaurès - ENS).

En bus : lignes n°: 12 E - 17 - 32 - 176 – 179.

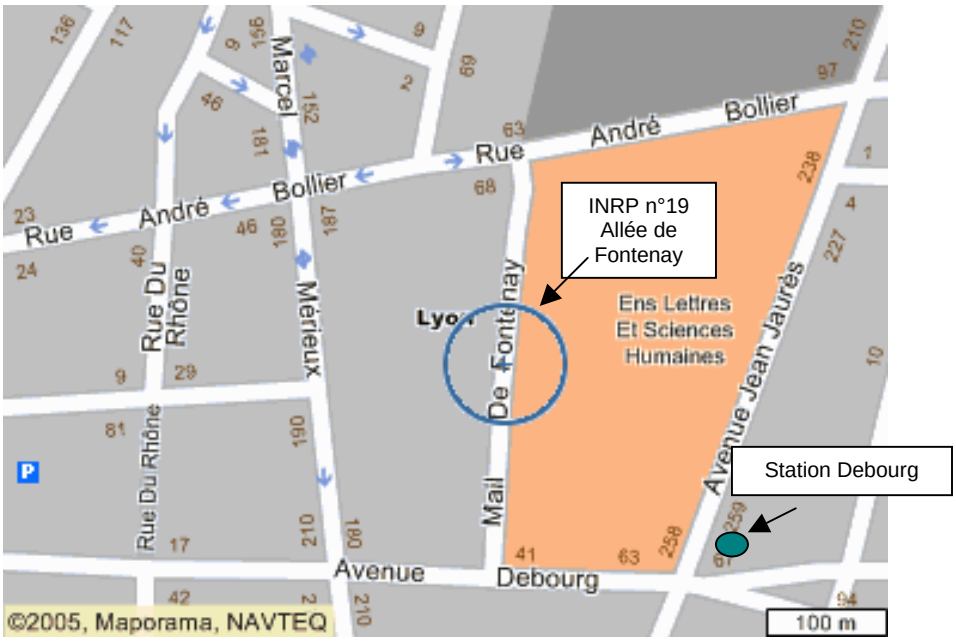

Renseignements :

SNCF : 08.36.35.35.35
www.sncf.com

TCL : 04.78.71.70.00
www.tcl.fr